PLAN D'ACTION

Deuxième édition

Aider les bébés à respirer

Se préparer à la naissance

Voir le plan d'action d'Aider les mères à survivre

Naissance

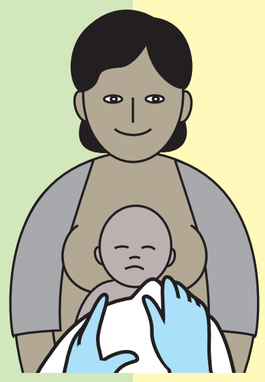

Sécher complètement

Bébé pleure ?

Bébé pleure ←

→ *Bébé ne pleure pas*

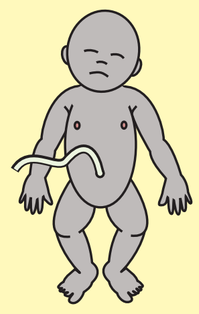

Garder au chaud
Désobstruer les voies respiratoires si nécessaire
Stimuler

Bébé respire ?

Bonne respiration ←

Bébé ne respire pas

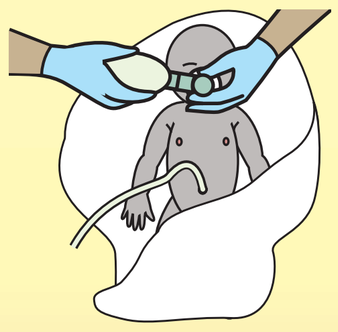

Ventiler
Couper le cordon

Bébé respire ←

Bébé ne respire pas
Le thorax ne se soulève pas

Demander de l'aide

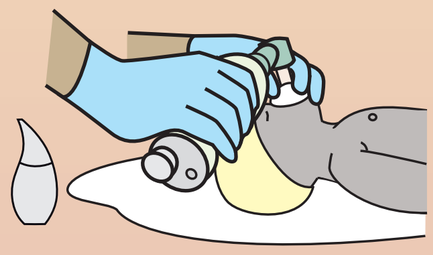

Améliorer la ventilation

Bébé respire ←

Bébé ne respire pas

Fréquence cardiaque ?

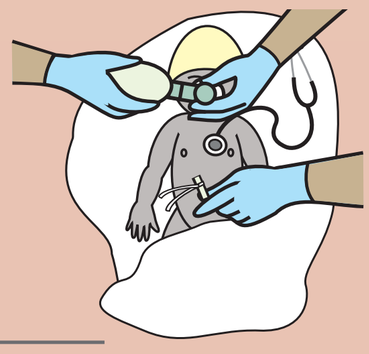

Normale ←

Lente

Bébé ne respire pas →

Continuer la ventilation
Considérer soins avancés

Garder au chaud
Vérifier la respiration

Couper le cordon

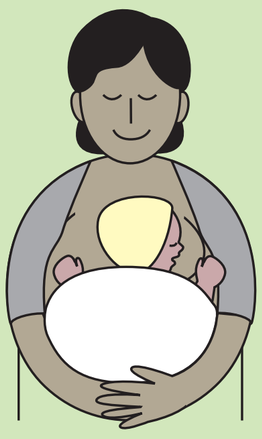

Surveiller avec la maman

Soins essentiels pour tous les bébés
(Voir le plan d'action SETB)

60 sec

La minute d'or®

** Matériel pour aider un bébé à respirer*

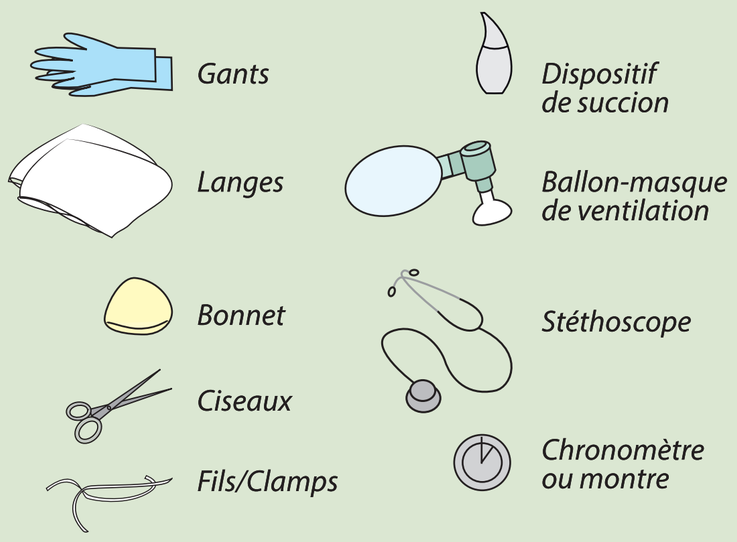

Désinfecter le matériel immédiatement après l'usage

Helping Babies Breathe® THE GOLDEN MINUTE®
American Academy of Pediatrics DEDICATED TO THE HEALTH OF ALL CHILDREN™

© American Academy of Pediatrics 2016
ISBN: 978-1-61002-167-8
20-05581 Rev B